

PROPRIETÀ O AVENTI TITOLO

SOCIETÀ SERENA RE SRL.
VIA DANTE, 45 20851
LISSONE (MB)
P.I. 07001540967

LEGALE RAPPRESENTANTE
ESPOSITO FRANCESCO
C.F. SPSFNC68H27B162H

COMUNE DI ARESE

IL PROPRIETARIO

S. Serena Re

IL PROGETTISTA

BETTINARDI
GIUSEPPE

architetto
5116

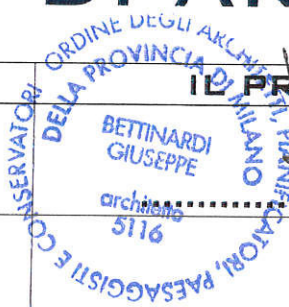

DATA

GIUGNO 2017

ALLEGATO

E

PERMESSO DI COSTRUIRE CONVENZIONATO ART. 20 NTA PGT
VIA SENATO N. 8 - ARESE (MI) - FOGLIO 6 MAPP. 1489-1490-1491

DOCUMENTAZIONE FOTOGRAFICA

PROGETTISTA:

ARCHISTAFF

architetti associati

arch. bettinardi giuseppe
arch. naimor maurizio
arch. nozza paolo

ARCH. BETTINARDI GIUSEPPE
VIA PAPA GIOVANNI XXIII N. 3
20020 ARESE - MILANO
EMAIL STUDIO@ARCHISTAFF.IT
PEC BETTINARDI.5116@DMILANO.IT
TEL. 02-99760244 FAX. 0299760257



FOTO 1 - VIA SENATO



FOTO 2



FOTO 3



FOTO 4



FOTO 5



FOTO 6



FOTO 7



FOTO 8 - STRADA PRIVATA



FOTO 9 - CAPANNONE OGGETTO DI DEMOLIZIONE



FOTO 10 - CAPANNONE OGGETTO DI DEMOLIZIONE



FOTO 11



FOTO 12

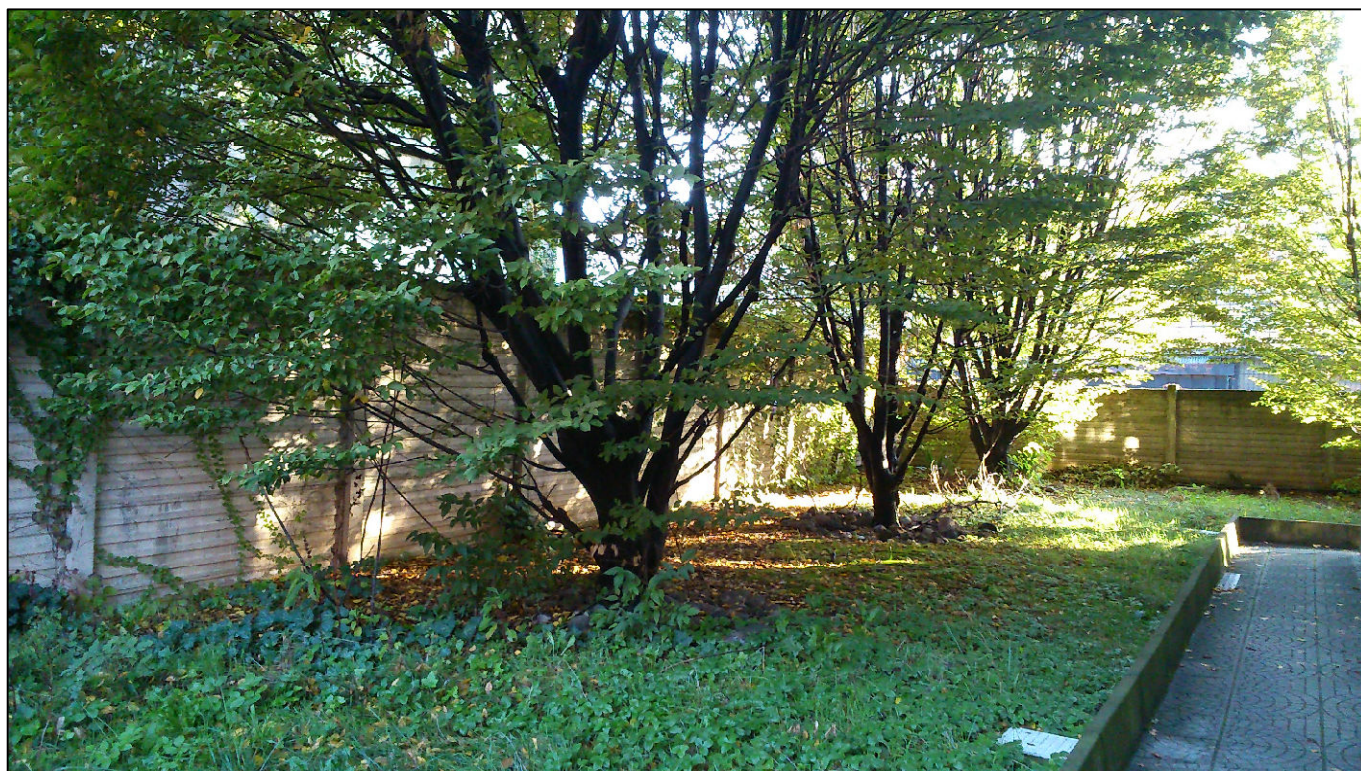

FOTO 13



FOTO 14



FOTO 15



FOTO 16



FOTO 17



FOTO INTERNA CAPANNONE OGGETTO DI DEMOLIZIONE



FOTO INTERNA CAPANNONE OGGETTO DI DEMOLIZIONE



**VISUALE
EST**

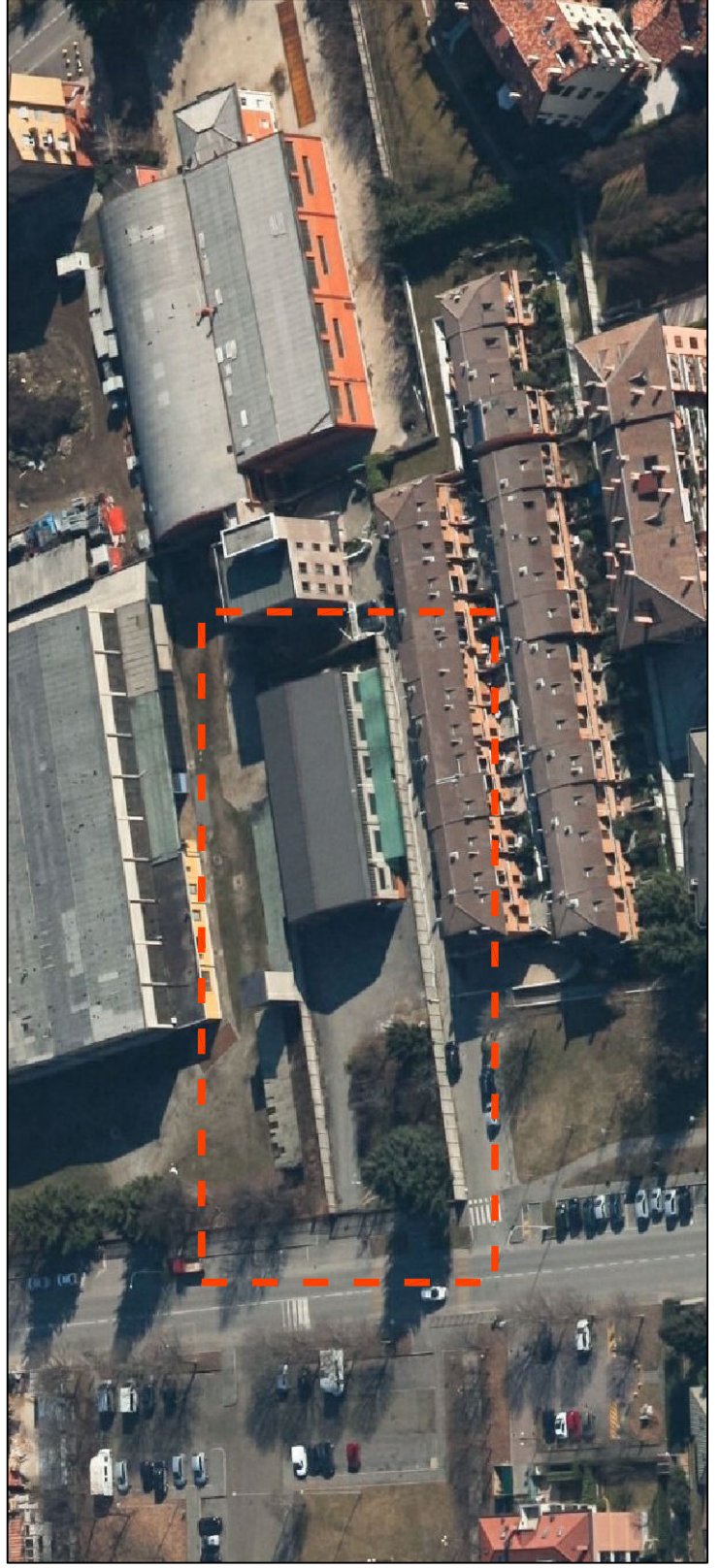

**VISUALE
OVEST**



**VISUALE
NORD**



**VISUALE
SUD**

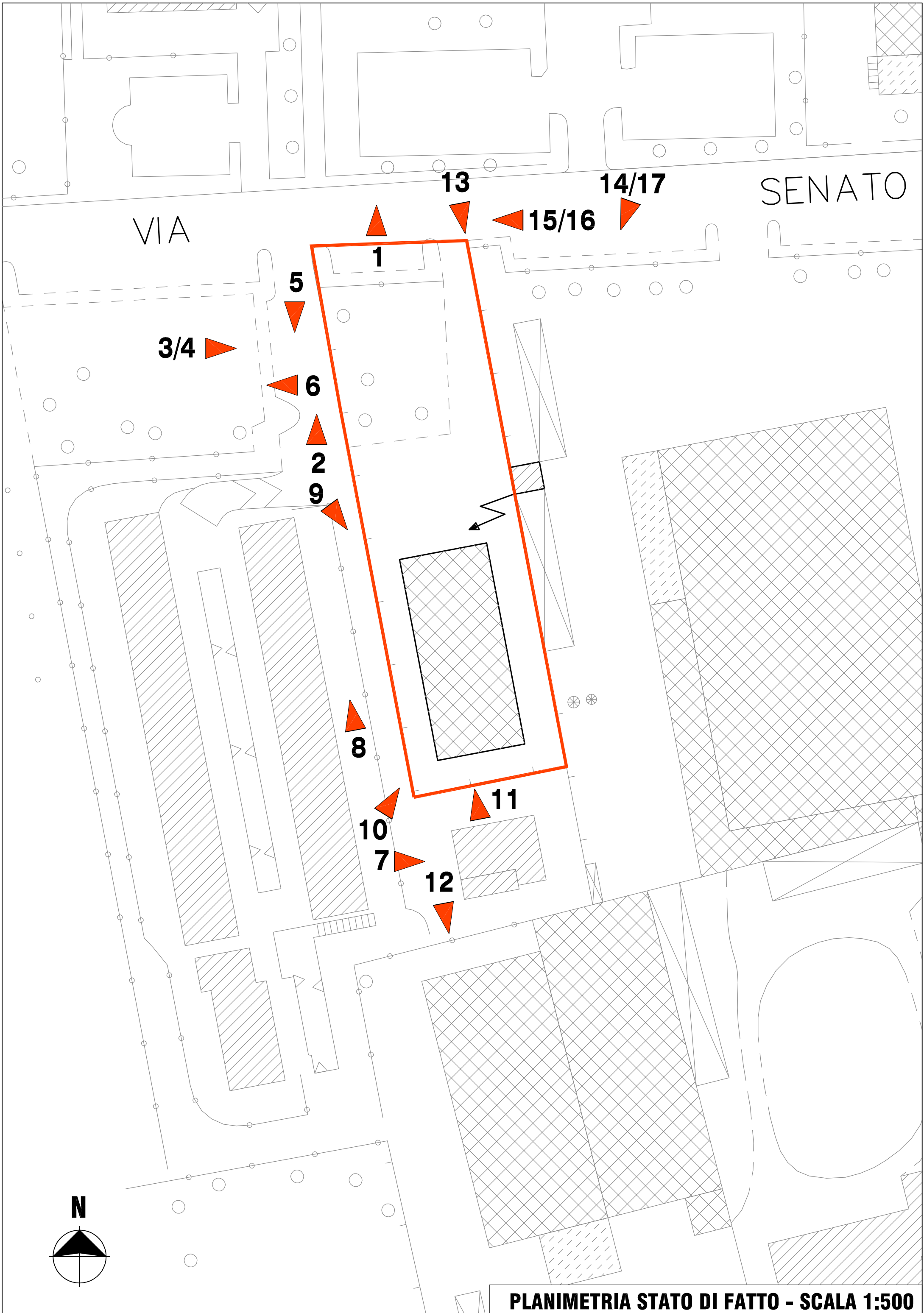

VIA

SENATO

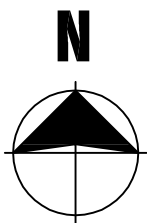

PLANIMETRIA STATO DI FATTO - SCALA 1:500